UNIKLINIK KÖLN

Update RSNA

Neuroradiologie

Fortbildung in Radiologischer Diagnostik

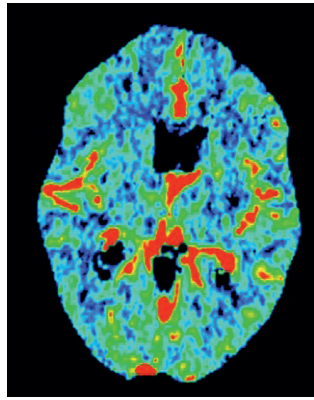

6. und 7. Februar 2015
Hyatt Regency Hotel Köln

In Zusammenarbeit mit der Akademie für
Fort- und Weiterbildung in der Radiologie

Akademie für Fort- und Weiterbildung in der Radiologie

CIO Centrum für Integrierte Onkologie Köln Bonn

Institut für Diagnostische und Interventionelle
Radiologie der Uniklinik Köln
Direktor: Univ.-Prof. Dr. med. D. Maintz

Einladung

100 Jahre RSNA

30 Jahre Fortbildungen in Radiologischer Diagnostik

Sehr geehrte Kolleginnen und Kollegen,

den Erfolg der diesjährigen Fortbildung in Radiologischer Diagnostik im Maternushaus aufnehmend laden wir Sie am 6. und 7. Februar 2015 zu der nächsten Fortbildung in Radiologischer Diagnostik in das Hyatt Regency Hotel Köln ein. 2015 findet sowohl der 100. Kongress der Amerikanischen Röntgengesellschaft (RSNA) als auch die 30. Fortbildung in Radiologischer Diagnostik im Maternushaus statt. Beide Jubiläen sind uns ein besonderer Ansporn. Der temporäre Wechsel des Tagungsortes ist der Auslastung des Maternushauses in der Karnevalszeit geschuldet.

Als nunmehr festen Bestandteil der Fortbildungsreihe möchten wir Ihnen am Freitag, den 06.02.2015 die aktuellsten Themen der Radiologie des Jahres 2014 präsentieren. Dies soll in den Vormittagssitzungen durch Zusammenfassungen der für Radiologen und Teilgebietsradiologen wesentlichen gerätetechnischen Innovationen und radiologischen Vortragsinhalte des RSNA 2014 geschehen. Um die synoptische Darstellung des „Standards RSNA Standards 2014“ abzurunden, werden am Freitagnachmittag die in den großen Organbereichen aus diagnostischer und interventioneller Sicht wesentlichen Studienergebnisse des Jahres 2014 dargestellt und diskutiert.

Am zweiten Fortbildungstag wird in bewährtem Format eine kompakte Übersicht über das Schwerpunktthema „Neuroradiologie“ gegeben. Namhafte Referenten aus Neuroradiologie, Neurochirurgie, Neurologie und anderen “Nachbarfächern“ werden in kurzweiligen Vorträgen Grundlegendes und Erstaunliches bieten.

Wir würden uns freuen, Sie am 6. und 7. Februar 2015 in Köln begrüßen zu dürfen.

Prof. Dr. D. Maintz Prof. Dr. T. Liebig Prof. Dr. B. Krug

Programm

Freitag, den 06. Februar 2015, vormittags

Vorsitz: *Maintz, Alkadhi, Voigt, Drzezga*

08:30 *Maintz*
Begrüßung
Innovationen in der Gerätetechnologie: Update RSNA 2014

08:40 *Alkadhi*
Computertomographie

09:05 *Voigt*
MR-Tomographie

09:30 *Drzezga*
Fusionsbildgebung (PET-CT, MRT-PET)

09:55 Kaffeepause

Vorsitz: *Maintz, Baltzer, Böttcher*

10:40 *Baltzer*
Digitale Mammographie und Tomosynthese

11:05 *Böttcher*
Multimodale elektronische Auswertungssysteme

Freitag, den 06. Februar 2015, mittags

Vorsitz: *Maintz, Heindel*

11:30 *Heindel*
Highlight Vortrag zum Jubiläum

12:00 *Mittagessen*

Freitag, den 06. Februar 2015, nachmittags

Vorsitz: *Maintz, Persigehl, Willinek, Schulz-Wendtland, Barkhausen*

Radiologie verschiedener Organgebiete: Was gab es Neues 2014?

13:30 *Persigehl*
Abdominelle Bildgebung (Oberbauch)

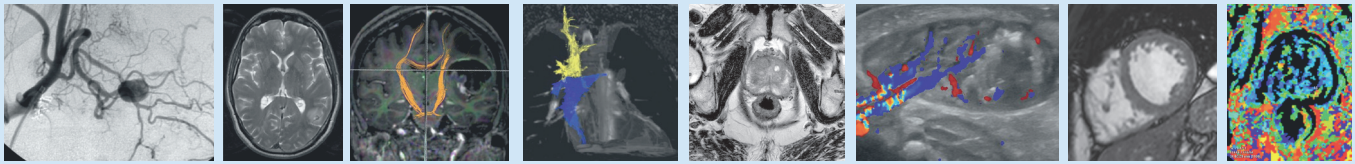

13:55 *Willinek*
Prostata-Bildgebung

14:20 *Schulz-Wendtland*
Senologische Bildgebung

14:45 *Barkhausen*
Kardiovaskuläre Bildgebung

15:10 *Kaffeepause*

Vorsitz: *Kröncke, Wohlgemuth, Schäffler, Müller, Maintz*

16:00 *Kröncke*
Onkologische Interventionen

16:25 *Wohlgemuth*
Vaskuläre Interventionen

16:50 *Schäffeler*
Muskuloskelettale Bildgebung (obere Extremitäten)

17:15 *Müller*
Muskuloskelettale Bildgebung (untere Extremitäten)

17:40 *Maintz*
Fazit RSNA 2014

18:00 **Get-Together**

Samstag, den 07. Februar 2015, vormittags

Vorsitz: *Forsting, Liebig, Jacob*

Neuroradiologie

08:30 *Forsting*
Wozu braucht man überhaupt Neuroradiologen?

09:00 *Liebig*
MR-Protokolle

09:30 *Jakob*
MRT 2025 - was bringt uns die Zukunft?

10:00 *Kaffeepause*

Vorsitz: *Liebig, Fink, Saleh, Pham, Psychogios*

10:30 *Fink*
Aktuelle neurologische Fragestellungen

10:45 *Saleh*
Flecken im Marklager: wann ist es MS, wann nicht - was kann es sonst noch sein?

11:05 *Pham*
Erkrankungen des peripheren Nervensystems: was bringt uns die Bildgebung?

11:30 *Psychogios*
Bildgebung bei Kopfschmerzen - was bringt das überhaupt?

12:00 *Mittagessen*

Samstag, den 07. Februar 2015, nachmittags

Vorsitz: *Liebig, Goldbrunner, Hattingen, Dörfler, Wiesman*

13:00 *Goldbrunner*
Aktuelle neurochirurgische Fragestellungen

13:15 *Hattingen*
Systematik und bildmorphologische Unterscheidungsmerkmale von Hirntumoren

13:45 *Dörfler*
Sieht aus wie ein Tumor, ist aber ...

14:15 *Wiesmann*
Spinale Bildgebung: wie untersuche ich was und was muss ich unbedingt kennen?

14:45 *Kaffeepause*

Vorsitz: *Liebig, Buhk, Maintz*

15:00 *Buhk*
DSA, CTA, MRA: wozu braucht man was?

15:30 *Liebig*
Neues zu Interventionen

16:00 *Maintz, Liebig*
Schlusswort

16:15 **Ende der Veranstaltung**

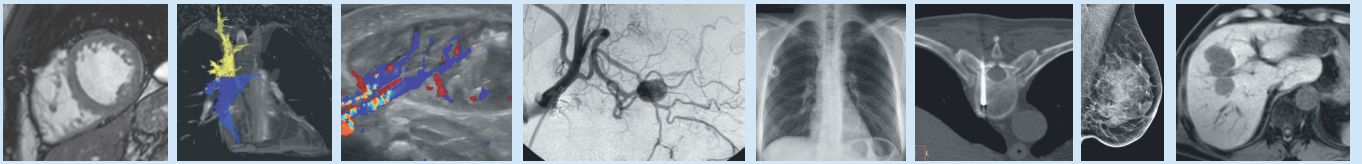

Vorsitzende und Referenten

Prof. Dr. med. Hatem Alkadhi
Institut für Diagnostische und Interventionelle Radiologie
Universitätsspital Zürich
Rämistraße 100, CH – 8091 Zürich

Ass.-Prof. Priv.-Doz. Dr. med. Pascal Baltzer
Klinische Abteilung für Allgemeine Radiologie und Kinderradiologie
Universitätsklinik für Radiologie und Nuklearmedizin
Währinger Gürtel 18-20, A-1090 Wien

Prof. Dr. med. Jörg Barkhausen
Klinik für Radiologie und Nuklearmedizin
am Universitätsklinikum Schleswig-Holstein, Campus Lübeck
Ratzeburger Allee 160, 23538 Lübeck

Dipl.-Phys. Jörg Böttcher
PP Healthcare Consulting GmbH (pphc)
Steenhoop 24, 22949 Ammersbek

Priv.-Doz. Dr. med. Jan-Hendrik Buhk
Klinik und Poliklinik für Neuroradiologische Diagnostik
Zentrum für Radiologie und Endoskopie
Universitätsklinikum Hamburg-Eppendorf
Martinistraße 52, 20246 Hamburg

Prof. Dr. med. Arnd Dörfler
Abteilung für Neuroradiologie
Universitätsklinikum Erlangen
Friedrich-Alexander-Universität, Erlangen-Nürnberg
Schwabachanlage 6 (Kopfklinikum), 91054 Erlangen

Prof. Dr. med. Alexander Drzezga
Klinik für Nuklearmedizin, Uniklinik Köln
Kerpener Straße 62, 50937 Köln

Prof. Dr. med. Gereon Rudolf Fink
Klinik und Poliklinik für Neurologie, Uniklinik Köln
Kerpener Straße 62, 50937 Köln

Prof. Dr. med. Michael Forsting
Institut für Diagnostische und Interventionelle Radiologie
und Neuroradiologie
Hufelandstraße 55, 45147 Essen

Prof. Dr. med. Roland Goldbrunner
Klinik für Allgemeine Neurochirurgie, Uniklinik Köln
Kerpener Straße 62, 50937 Köln

Prof. Dr. med. Walter Heindel
Institut für Klinische Radiologie
Universitätsklinikum Münster
Albert-Schweitzer-Campus 1 (Gebäude A1), 48149 Münster

Priv.-Doz. Dr. med. Elke Hattingen
Zentrum der Radiologie, Neuroradiologie
Universitätsklinikum Frankfurt
Schleusenweg 2 – 16, Haus 95
60528 Frankfurt am Main

Prof. Dr. rer. nat. Peter Jacob
Institut für Experimentelle Physik 5, Universität Würzburg
Am Hubland, 97074 Würzburg

Priv.-Doz. Dr. med. Thomas Kröncke
Klinik für Diagnostische Radiologie und Neuroradiologie
Klinikum Augsburg
Stenglinstraße 2, 86156 Augsburg

Prof. Dr. med. Barbara Krug
Klinik und Poliklinik für Radiologische Diagnostik, Uniklinik Köln
Kerpener Straße 62, 50937 Köln

Prof. Dr. med. Thomas Liebig
Klinik und Poliklinik für Radiologische Diagnostik, Neuroradiologie
Uniklinik Köln
Kerpener Straße 62, 50937 Köln

Prof. Dr. med. David Maintz
Klinik und Poliklinik für Radiologische Diagnostik, Uniklinik Köln
Kerpener Straße 62, 50937 Köln

Dr. med. Dirk Müller
Klinik und Poliklinik für Radiologische Diagnostik, Uniklinik Köln
Kerpener Straße 62, 50937 Köln

Priv.-Doz. Dr. med. Thorsten Persigehl
Klinik und Poliklinik für Radiologische Diagnostik, Uniklinik Köln
Kerpener Straße 62, 50937 Köln

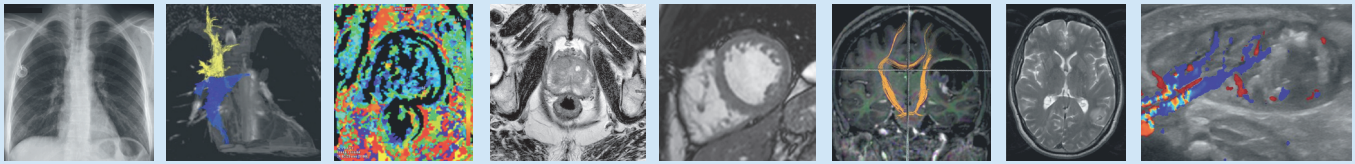

Priv.-Doz. Dr. med. Mirko Pham
Neuroradiologie, Neurologische Klinik
Universitätsklinikum Heidelberg
Im Neuenheimer Feld 400, 69120 Heidelberg

Dr. med. Marios Nikos Psychogios
Institut für diagnostische und interventionelle Neuroradiologie
Universitätsmedizin Göttingen, Georg-August-Universität
Robert-Koch-Straße 40, 37075 Göttingen

Prof. Dr. med. Andreas Saleh, MBA
Institut für Diagnostische und Interventionelle Radiologie
und Kinderradiologie
Klinikum Schwabing
Kölner Platz 1, 80804 München

Dr. med. Christoph Schäffeler
Zentrales Röntgeninstitut, Kantonsspital Graubünden
Loëstrasse 170, CH-7000 Chur

Prof. Dr. med. Rüdiger Schulz-Wendtland
Gynäkologische Radiologie, Radiologisches Institut
Universitätsklinikum Erlangen
Maximilianplatz 1, 91054 Erlangen

Tobias Voigt, PhD
Clinical Research Board - Site Manager, Philips Research
Pauwelstraße 17, 52074 Aachen

Prof. Dr. med. Martin Wiesmann
Klinik und Poliklinik für Diagnostische und Interventionelle
Neuroradiologie
Uniklinik RWTH Aachen
Pauwelsstraße 30, 52074 Aachen

Prof. Dr. med. Winfried Willinek
Radiologische Klinik, Universitätsklinikum Bonn
Sigmund-Freud-Straße 25, 53127 Bonn

Prof. Dr. med. Dr. habil. rer. pol. Walter A. Wohlgemuth
Institut für Röntgendiagnostik, Universitätsklinikum Regensburg
Franz- Josef- Strauß- Allee 11
93053 Regensburg

Allgemeine Hinweise

Wissenschaftliche Leitung und Organisation:
Prof. Dr. med. David Maintz
Prof. Dr. med. Thomas Liebig
Prof. Dr. med. Barbara Krug

Institut für Diagnostische und Interventionelle Radiologie
Uniklinik Köln
50924 Köln
Telefon: 0221 478-4200
Telefax: 0221 478-4213

Anmeldung: Saskia Voihs
Institut für Diagnostische und
Interventionelle Radiologie
Uniklinik Köln, 50924 Köln
Telefon: 0221 478-4200
Telefax: 0221 478-6787
E-Mail: saskia.voihs@uk-koeln.de

Anmeldung durch Einsendung der beiliegenden Karte.
Schriftliche Bestätigung der Anmeldung bei Erhalt der Kursgebühr bis zum 15. Dezember 2014.
Ausgabe der Unterlagen im Tagungsbüro.

Zertifikate, CME-Punkte:
Für die Teilnahme an der Veranstaltung vergibt die Akademie für Fort- und Weiterbildung in der Radiologie voraussichtlich 12 CME-1-Punkte und die Ärztekammer Nordrhein 12 Punkte der Kategorie A.

Tagungsort: HYATT REGENCY Hotel KÖLN
Kennedy-Ufer 2a, 50679 Köln
Telefon: 0221 / 828 1234 (Rezeption)
Telefax: 0221 / 828 1370 (Rezeption)
www.cologne.regency.hyatt.de

Tagungszeiten:
Freitag, 6. Februar 2015: 08:30 – 18:00 Uhr
Samstag, 7. Februar 2015: 08:30 – 16:30 Uhr

Tagungsbüro:
Foyer Rheinsaal

Öffnungszeiten Tagungsbüro:
Freitag, 6. Februar 2015: 08:00 – 18:30 Uhr
Samstag, 7. Februar 2015: 08:00 – 17:00 Uhr

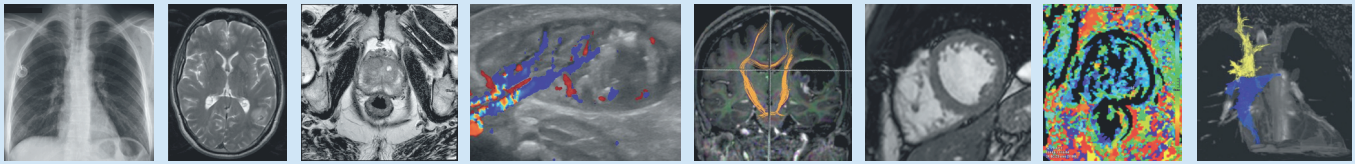

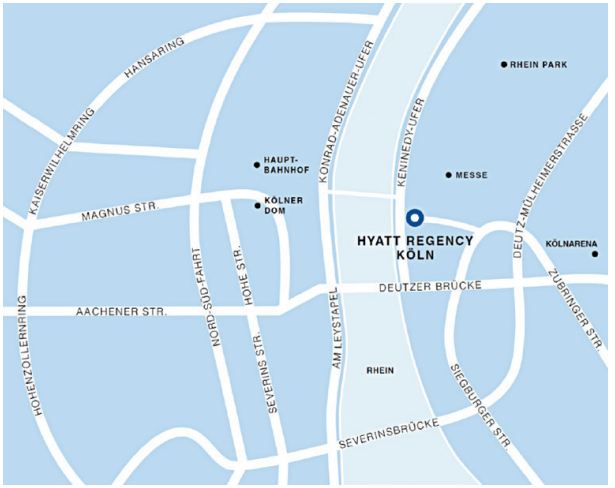

Parken:
In der Tiefgarage des HYATT REGENCY Hotels sowie den umliegenden Parkhäusern

Unterkunft:
HYATT REGENCY Hotel KÖLN ist ein Kontingent an Hotelzimmern zu reduzierten Preisen vorhanden, eine frühzeitige Anmeldung wird empfohlen.

Zimmervermittlung über KölnTourismus GmbH
Kardinal-Höffner-Platz 1
50667 Köln - Altstadt/Nord
Telefon: 0221 / 221 30400
Telefax: 0221 / 221-30410

Bankverbindung:
Bank für Sozialwirtschaft Köln
BLZ 370 205 00, Konto-Nr.: 8 150 000
Verwendungszweck: 3612 0081 31

Teilnahmegebühren:

Leitende und niedergelassene Ärzte:	250 Euro
Fachärzte und sonstige Ärzte in Weiterbildung:	125 Euro
MTRA:	100 Euro
Tageskarte:	130 Euro

Im Preis enthalten sind Mittagessen und Getränke in den Pausen.

Verzeichnis der Aussteller

(Stand bei Drucksetzung)
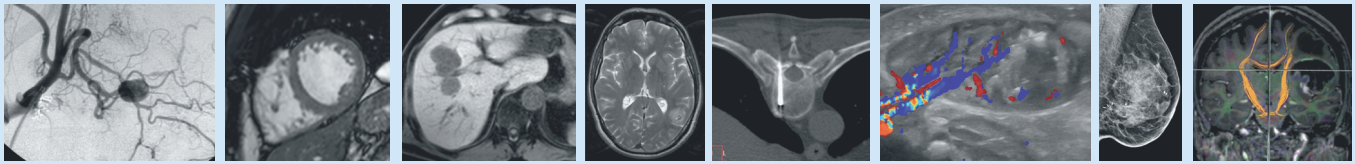
Agfa HealthCare GmbH
Allmed Medizintechnik GmbH & Co. KG
aycan Digitalsyteme GmbH
Bayer Vital GmbH
Boston Scientific Medizintechnik GmbH
Bracco Imaging Deutschland GmbH
CeloNova BioSciences, Inc.
COOK Deutschland GmbH
Covidien Deutschland GmbH
Devicor Medical Germany GmbH
FUJIFILM Deutschland, Niederlassung der FUJIFILM Europe GmbH
GE Healthcare
Guerbet GmbH
Johnson & Johnson Medical GmbH, Geschäftsbereich CORDIS
Kimal GmbH
Medtron AG
Medtronic GmbH
MMS Medicor Medical Supplies GmbH
MR: Comp GmbH, Testing Service for MR Safety & Compatibility
Philips Healthcare GmbH
Reichert GmbH, Buchhandel für Medizin
Sequent Medical GmbH
Sirtex Medical Europe GmbH
Somatex Medical Technologies GmbH
TeraRecon Inc.
ulrich GmbH & Co. KG
Visage Imaging GmbH
VISUS Technology Transfer GmbH