VERANSTALTUNGSINFOS

Organisation und Kontakt

Dr. Umut YILMAZ
Helena SHEFCHENKOV
Universitätsklinikum des Saarlandes
Klinik für Diagnostische + Interventionelle Neuroradiologie
Kirrberger Straße, Gebäude 90.4, 66421 Homburg
Telefon 0 68 41 - 16 - 2 43 02
Telefax 0 68 41 - 16 - 2 43 10
E-Mail neuroradiologie@uks.eu

Fortbildungspunkte

Für die Teilnahme erhalten Sie **15 Punkte Kat. C.**

Anmeldung

Anmeldeschluss ist der 10. Januar 2020. Sie können sich online unter **www.uks.eu/20JahreNeuroradiologie** anmelden

Teilnahmegebühr

Die Teilnahmegebühr beträgt 50,00 €.
Hierin sind enthalten: Workshop, Pausensnacks, Getränke, Abendessen am 7. Februar 2020.
Nicht enthalten sind Reise- und Übernachtungskosten.

Bezahlung

Bitte überweisen Sie die Teilnahmegebühr wie folgt:

Bank	**Bank 1 Saar**
Konto-Nr.	**97718008**
BLZ	**591 900 00**
IBAN	**DE 94591900000097718008**
BIC	**SABADE5S**

Verwendungszweck
„20 Jahre Neuroradiologie REITH, E 204 2303 11“
Eine Stornierung muss schriftlich erfolgen. Nach dem 24. Januar 2020 ist keine Rückerstattung mehr möglich.

Sonstiges

- Zahlungseingang bitte innerhalb von 7 Tagen nach Anmeldung
- Die Bezahlung ist ausschließlich per Überweisung möglich
- Anfallende Bankgebühren sind selbst zu übernehmen
- Mit der Anmeldung akzeptieren Sie unsere Teilnahmebedingungen.

VERANSTALTUNGSORTE

Universitätsklinikum des Saarlandes
Hörsaal der Frauenklinik
Gebäude 9, DG
66421 UKS Homburg

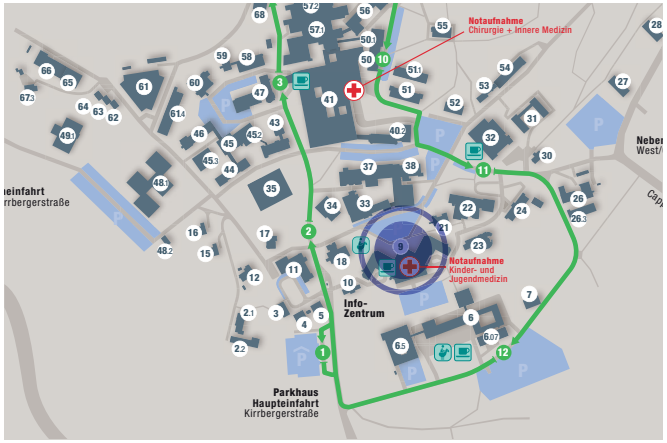

Hotel Peters
Kleinottweilerstraße 112
66424 Homburg-Jägersburg

002 002 756 _11 _ 2019

UNIVERSITÄT DES SAARLANDES

UKS Universitätsklinikum des Saarlandes

FORT-BILDUNGS-PUNKTE 15 PUNKTE Kat. C

Klinik für Diagnostische und Interventionelle Neuroradiologie

20 Jahre Neuroradiologie Reith in Homburg

Freitag und Samstag, 7. und 8. Februar 2020

JUBILÄUMS-FORTBILDUNG

Wissenschafft Gesundheit

Liebe Kolleginnen und Kollegen,

dieses Jubiläum möchte ich zum Anlass nehmen, zurück und über den Tellerrand zu schauen, nach vorne zu blicken sowie mit Ihnen im „Hier und Jetzt“ zu sein.

Vom 7. bis 8. Februar 2020 haben wir einen Workshop geplant. *Neben sehr interessanten Fachvorträgen über die neuesten Entwicklungen bieten wir Live-Interventionen sowie Hands-on Workshops an Modellen an. Auch für Ihr leibliches Wohl ist gesorgt.*

Ich würde mich sehr freuen, Sie bei uns begrüßen zu dürfen.

Mit freundlichen Grüßen

Prof. Dr. Wolfgang Reith
Direktor der Klinik für Diagnostische und Interventionelle Neuroradiologie

VORLÄUFIGER PROGRAMMABLAUF

FREITAG, 7. FEBRUAR 2020

Workshop

Hörsaal der Frauenklinik (Geb 9, DG)

7:45	Registrierung
8:00	**Begrüßung**
8:15	**Live-Intervention I**
9:15	**Hands-On**
10:15	Kaffeepause
10:30	**Vortrag**
10:15	**Live-Intervention II**
11:15	**Hands-On**
12:00	**Vortrag**
12:15	Mittagspause
12:45	**Live-Intervention III**
13:45	**Vortrag**
14:00	**Hands-On**
14:45	**Live-Intervention IV**
15:45	**Vortrag**
16:00	Ende Workshop + Sektempfang
19:00	**Abendessen**

SAMSTAG, 8. FEBRUAR 2020

Jubiläumsvorträge

Hotel Peters, Homburg-Jägersburg

8:30	Begrüßung **/ Vortrag**
9:00	**Verschiedene Vorträge**
10:30	Kaffeepause
11:00	**Verschiedene Vorträge bis 13:00 Uhr**
13:00	**Diskussion – Ausblick**
	Aushändigung der Zertifikate
13:30	Lunchtüten - individuelle Abreise

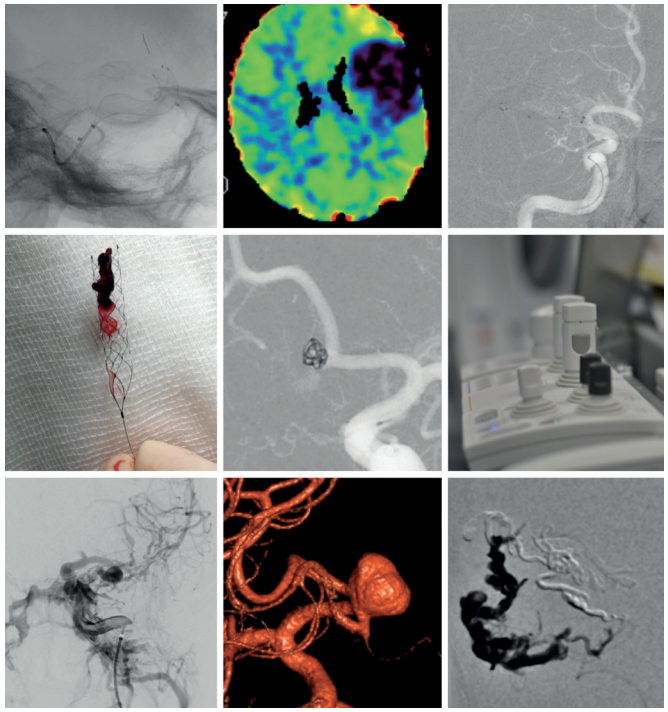

REDNER

Gastredner

Prof. Dr. Frank Joh. AHLHELM, *Baden/Schweiz*
Prof. Dr. Arndt DÖRFLER, *Erlangen*
Prof. Dr. Michael FORSTING, *Essen*
Prof. Dr. Panagiotis PAPANAGIOTOU, *Bremen*
PD Dr. Christian ROTH, *Bremen*
Prof. Dr. Daniel STRAUSS, *Saarbrücken*
Prof. Dr. Tobias STRUFFERT, *Gießen*

Vortragende aus dem UKS

Dr. Martin BACKENS
Dr. Christoph KRICK
Dr. Ruben MÜHL-BENNINGHAUS
Prof. Dr. Wolfgang REITH
Dr. Andreas SIMGEN
Dr. Umut YILMAZ