TAGUNGSORT

Haus St. Ulrich
Kappelberg 1
86150 Augsburg

UNTERSTÜTZER

Wir bedanken uns bei den unten genannten Firmen für ihre finanzielle Unterstützung (je 1.500 EUR):

Die Namen der Sponsoren werden fortlaufend ergänzt.

INFORMATION

Anmeldung und Organisation

Bitte melden Sie sich bis zum 04.11.2024 über diesen Link der Deutschen Gesellschaft für Neuroradiologie an:

https://evewa.dgnr.org/app_seminaranmeldung?id=158

Industrie-Vertreter*innen melden sich bitte per E-Mail über die Geschäftsstelle (schneider@drg.de) an.

Begrenzte Teilnehmendenzahl!

Auskunft

Sabine Hanisch
Universitätsklinikum Augsburg
Sekretariat Direktor Diagnostische und Interventionelle Neuroradiologie
Stenglinstr. 2 in 86156 Augsburg, Tel.: 0821 400 2468
E-Mail: neuroradiologie@uk-augsburg.de

Gebühren

Die Teilnehmerpauschale für Fachärzte/Fachärztinnen Radiologie beträgt: 180,00 €

Die Teilnehmerpauschale für Weiterbildungsassistent*innen Radiologie beträgt: 120,00 €

Zertifizierung

Bei der Landesärztekammer Bayern sind Zertifizierungspunkte beantragt.

Die Veranstaltung ist mit fünf Punkten Modul E und sechs Punkten Modul F DeGIR-/DGNR-Kurszertifiziert.

KONTAKT

Sabine Hanisch
Universitätsklinikum Augsburg
Sekretariat Direktor Diagnostische und Interventionelle Neuroradiologie
Stenglinstr. 2
86156 Augsburg

Tel.: 0821 400 2468
E-Mail: neuroradiologie@uk-augsburg.de

Florian Schneider
Deutsche Gesellschaft für Neuroradiologie e.V.
Geschäftsstelle
Ernst-Reuter-Platz 10
10587 Berlin

Tel.: 030 916 070 19
E-Mail: schneider@drg.de

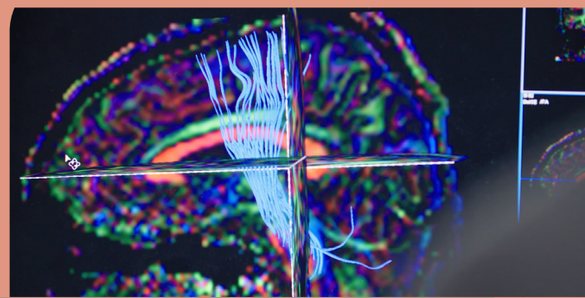

14. NeuroVasc-Update Süddeutschland

21. - 22. November 2024 in Augsburg

DGNR
Deutsche Gesellschaft für Neuroradiologie e.V.

EINLADUNG

Sehr geehrte Damen und Herren,

nach dem gelungenen Einstand im vergangenen Jahr freuen wir uns, Sie auch 2024 im Haus St. Ulrich begrüßen zu dürfen. Bitte beachten Sie aus terminlichen Gründen in diesem Jahr die Verschiebung der Veranstaltung auf Donnerstag und Freitag.

Wie gewohnt erwarten Sie pointierte Updates und interessante Falldiskussionen, von denen Sie für Ihre neuroradiologische Praxis profitieren können.

Ausdrücklich möchten wir auch die nachwachsende Generation von Neuro-Interventionalist*innen mit dem NeuroVasc-Update Süddeutschland ansprechen und freuen uns über zahlreiche Anmeldungen aus dem Kreis der Jungen Neuroradiologie. Weiterbildungs-Assistent*innen begrüßen wir erstmals ab diesem Jahr zu einem ermäßigten Teilnehmerbetrag.

Wir freuen uns auf Ihr Kommen und auf eine angeregte, kollegiale Diskussion.

Mit herzlichen Grüßen

Ihre

Prof. Dr. Ansgar Berlis Dr. Christoph Maurer

PROGRAMM

Donnerstag, 21.11.2024
Vorsitz: Prof. Dr. Ansgar Berlis

12:00	Registrierung und Imbiss
13:00	Begrüßung und Einführung Prof. Dr. Ansgar Berlis
13:15 - 13:45	Update Gesundheits- und Berufspolitik (inkl. Diskussion) Florian Schneider
13:45 - 14:00	Update Schlaganfall Prof. Dr. Hannes Deutschmann
14:00 - 14:30	Fallbeispiel Schlaganfall
14:30 - 15:00	Pause
15:00 - 15:15	Update Karotisstent PD Dr. Wiebke Kurre
15:50 - 15:45	Fallbeispiele: Stents
15:45 - 16:15	Update Aneurysmen Prof. Dr. Werner Weber
16:15 - 17:00	Fallbeispiele: Aneurysmen
17:00 - 17:30	Kaffeepause
17:30 - 19:00	Freie Fälle
19:00	Abendessen

PROGRAMM

Freitag, 22.11.2024
Vorsitz: Dr. Christoph Maurer

09:00 - 09:15	Update Beschichtung von Stents und Flow-Divertern PD Dr. Matthias Gawlitza
09:15 - 09:30	Update AVM + AVF Prof. Dr. Ansgar Berlis
09:30 - 09:45	Update Chronisch-subdurales Hämatom Prof. Dr. Markus Möhlenbruch
09:45 - 10:00	Update und Ausblick Simulatorkurse in der INR Dr. Roland Schwab
10:00 - 10:30	Diskussion
10:30 - 11:00	Kaffepause
11:00 - 11:45	Fallbeispiele AVM + AVF (mit Diskussion)
11:45 - 13:15	Fallbeispiele Aneurysmen (mit Diskussion)
13:15 - 13:45	Mittagspause
13:45 - 15:15	Verschiedene Fälle Modul E und F und Abstracts
15:15	Ende der Veranstaltung

REFERENTEN

Prof. Dr. Ansgar Berlis
Universitätsklinikum Augsburg

Prof. Dr. Hannes Deutschmann
Universitätsklinikum Graz

PD Dr. Matthias Gawlitza
Universitätsklinikum Dresden

PD Dr. Wiebke Kurre
Klinikum Passau

Dr. Christoph Maurer
Universitätsklinikum Augsburg

Prof. Dr. Markus Möhlenbruch
Universitätsklinikum Heidelberg

Florian Schneider, M.A.
Berufsverband Deutscher Neuroradiologen e.V.

Dr. Roland Schwab
Universitätsklinikum Magdeburg

Prof. Dr. Werner Weber
Universitätsklinikum Knappschaftskrankenhaus Bochum Langendreer